2023年8月31日

未来资产ESG亚洲增长股票基金

A类股份 (美元)

MIRAE ASSET Global Investments

投资目标

未来资产ESG亚洲增长股票基金(“本基金”)主要目标乃透过相关股票组合以美元计算的资本增值，达致本基金价格长线增长。本基金提倡环境、社会及公司管治标准。

主要投资经理将透过主要投资 (即至少占其资产净值的70%) 于主要投资经理认为未来增长前景强劲的亚洲 (日本除外) 公司 (包括但不限于从事消费、保健及电子商务相关行业的公司) 股票及股票相关证券 (譬如但不限于上市股票及预托证券)，从而实践本基金的目标。

基金资料

总资产值 (百万)	140.26 美元
每股资产净值	7.36 美元

基金详情

基准	MSCI综合亚洲 (日本除外) 指数
基金架构	卢森堡 SICAV - 符合 UCITS 标准
晨星基金组别 †	亚洲区不包括日本股票
ISIN号码	LU1211592289
彭博代码	MIAGEUA LX
本类别货币	美元
其他交易货币	欧元
基金成立日期	2014-08-06
股份类别成立日期	2020-10-27
估值	每日

认购详情

认购费	最高5.25%
赎回费	无
转换费	最高1.00%
管理费	每年1.5%
最低首次投资额	2,500 美元
最低再次投资额	无

基金经理

首席基金经理：李泌相

联席基金经理：Rahul Chadha

助理基金经理：陈梓泓

重要资料

投資者請勿單憑本文件作投資決定，應閱讀本產品的香港發行文件所載的詳情及風險因素。投資涉及風險，概不能保證一定可付還本金。閣下作出投資決定前，應確保中介機構已向閣下闡釋未來資產ESG亞洲增長股票基金 (「本基金」)適合閣下。投資者應注意：

- 本基金主要投資於主要投資經理認為未來增長前景強勁的亞洲 (日本除外) 公司股票及股票相關證券。
- 本基金投資印度及中國等新興市場，該等新興市場可能涉及較高風險及通常與投資發展較 成熟市場無關的特殊考慮事項，譬如流動性風險、貨幣風險／管制、政治及經濟不確定性、 法律及稅項風險、結算風險、託管風險以及高波動可能性。
- 本基金主要投資亞洲國家 (日本除外)，因此其投資範圍不如環球基金多元化。本基金對比環球基金較為波動，其投資組合價值會面對地區個別風險。
- 中小型公司的股票可能具有較低的流動性，如經濟形勢出現不利變化，其股價波動普遍 大於較大型公司。
- 通過使用基於承諾方法計算的金融衍生工具產生的預期最大槓桿水平為本基金淨資產值的100%。
- 基金的表現可能與投資範圍相若但沒有應用ESG標準的基金的表現有重大差異。本基金的投資組合亦可能 集中於ESG相關證券，與投資於較為多元化的投資組合的基金相比，本基金價值或較波動。
- ESG的評估方式並無標準化的分類法，使用ESG標準的不同基金應用該等標準的方式或有差異。概無保證主要投資經 理將正確地評估基金投資的ESG特性。
- 在投資過程中應用ESG標準可能導致本基金排除原本有可能投資的證券。實施本基金的排除政策可能導致本基金在原本可能利好的條件下放棄購買若干證券的機會。

基金表现

累积回报(%)	1 个月	3 个月	6 个月	年初至今	1 年	3 年	5 年	发行至今
基金	-4.5	2.2	-2.0	0.5	-5.5	-	-	-26.4
基准	-6.4	2.2	1.7	2.6	-0.2	-	-	-10.7

年度回报(%)	2016	2017	2018	2019	2020	2021	2022
基金	-	-	-	-	-	-10.7	-29.1
基准	-	-	-	-	-	-4.5	-19.4

基金表现图表

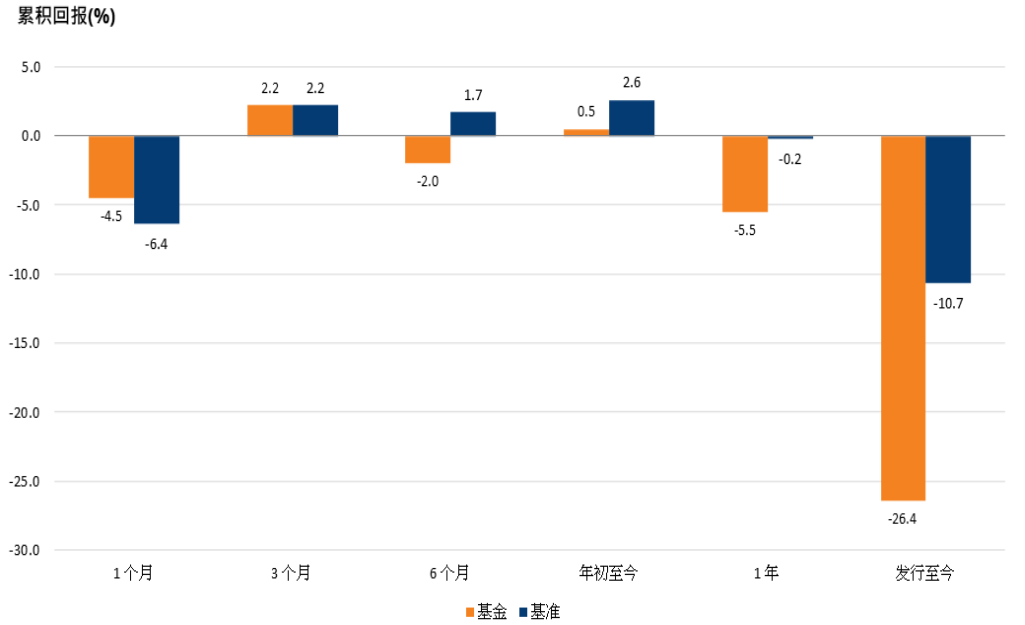

自2023年1月30日起，基金已符合欧盟议会及理事会就金融服务业可持续性相关披露通过的Sustainable Finance Disclosure Regulation (简称SFDR)第8 条范围内的金融产品,并根据香港证监会发布的ESG 通函，在香港被归类为ESG 基金, 基金的名称作出修改以采用”ESG”标签”。

2023年8月31日

未来资产ESG亚洲增长股票基金

A类股份（美元）

MIRAE ASSET Global Investments

行业分配**

	基金(%)	基准(%)
资讯科技	22.5	23.7
非必需消费品	19.3	15.1
金融	12.2	20.7
工业	9.5	7.3
必需消费品	8.0	5.1
通讯服务	7.8	9.7
原料	4.3	5.2
健康护理	3.2	3.9
能源	2.8	3.7
公共事业	2.7	2.4
Etf	0.8	0.0
房地产项目	0.0	3.3
现金	6.9	0.0

国家分配**

	基金(%)	基准(%)
中国	42.9	34.4
印度	19.6	17.1
韩国	11.3	14.1
台湾	10.4	17.3
印尼	4.4	2.3
泰国	3.0	2.3
越南	0.7	0.0
香港	0.7	6.3
新加坡	0.0	3.7
其他	0.0	2.3
现金	6.9	0.0

其他可供认购股份类别

股份类别	ISIN 号码	彭博代码
A类股份（欧元）	LU2250200941	MIAGDAE LX

首十大最佳投资

名字	国家	行业	基金(%)	基准(%)
台湾积体电路制造股份有限公司	台湾	资讯科技	8.6	7.4
宁德时代新能源科技股份有限公司	中国	工业	4.9	0.1
印度工业信贷投资银行	印度	金融	4.7	1.0
比亚迪股份有限公司	中国	非必需消费品	4.2	0.6
阿里巴巴集团控股有限公司	中国	非必需消费品	3.8	3.3
三星电子	韩国	资讯科技	3.3	4.8
中央亚细亚银行	印尼	金融	3.0	0.6
信实工业公司	印度	能源	2.8	1.5
印度巴帝电信	印度	通讯服务	2.8	0.4
腾讯控股有限公司	中国	通讯服务	2.7	4.5

欲知详情，请致电+852 2295 1500或发送电子邮件至asiasales@miraeasset.com
未来资产环球投资（香港）有限公司 |地址: 香港铜锣湾新宁道一号利园三期11楼1101室| 网址: https://www.am.miraeasset.com/

资料来源：FactSet，彭博，MSCI 明晟及未来资产环球投资，数据截至2023年8月31日。所有基金表现数据已扣除费用，以资产净值（美元）作为比较基础，股息再投资。基金资料：基金于2014年8月6日成立，其中A类股份（美元）类别于2020年10月27日推出。基金表现资料乃基於A類股份的基金表現，回報不一定等同於I類股份。基准：MSCI亚洲除日本指数。上述基准为总回报指数，计及再投资股息／收入。†©2023 Morningstar, Inc.。版权所有。本文件所载资料: (1) 为晨星及/或其内容提供者的专属资料; (2)不可复制或转载;(3)并未就所载资料的准确性、完整性及时间性作出任何保证。晨星或其内容提供者对于阁下使用此信息而造成的任何损害或损失均不承担任何责任。过往纪录不代表将来表现。 **由于数字以四舍五入处理，总和可能并不相等于100%。此乃英文版本之中文译本，只供参考。中英文版本之文义如有歧异，概以英文版本为准。

免责声明

本文件所载若干资料由第三方来源编纂。未来资产环球投资（香港）有限公司已尽其努力以确保该等资料均属准确、完整及最新，并且已采取审慎措施以准确地复制有关资料，惟对于该等资料的准确性、任何用途或对此依赖并无责任或毋须负责。本文件所载资料仅供说明用途，并不构成于任何司法权区购买、销售或认购任何证券或财务工具的任何建议、提呈或邀约。本基金是于卢森堡注册的可变资本投资公司未来资产环球『搜・选』系列（「本公司」）的子基金。投资涉及风险，基金价格可升可跌，而投资于本基金更可能引致损失全部投资金额。过往表现并非日后表现的指标。投资者应确保其完全明白本基金所附带的风险，并且应考虑其本身的投资目标及风险承受程度。兹建议投资者在作出任何投资前，应征求独立专业意见。所提及个别行业、证券或公司仅用作一般资料及说明用途，既非建议买卖有关证券，亦非代表发行人士于任何时期持有相关证券。

香港: 香港投资者在作出任何投资决定前，应先细阅本基金的发行文件(如基金说明书,致香港投资者资料,产品资料概要)所载的详情及风险因素。本文件由未来资产环球投资（香港）有限公司发出，并未经证券及期货事务监察委员会审阅。

新加坡: 新加坡投资者在作出任何投资决定前，应先细阅本基金的基金说明书以及对新加坡投资者凡信息备忘录所载的详情及风险因素。本公司是于卢森堡注册的可转让证券集合投资事业（UCITS），未经新加坡金融管理局认可或许可，不得向散户投资者发售。因此，基金资料单张与及股份发售、出售或邀请认购或购买股份有关的任何其他文件或资料，不得在新加坡向任何人士传阅或分发，也不得直接或间接在新加坡向任何人士发售、出售股份或邀请认购或购买股份，但以下人士除外：(i)证券及期货法第304条所述机构资者，(ii)证券及期货法第305(1)条所述有关人士，或第305(2)条所述任何人士，及符合证券及期货法第305条指定的条件，或(iii)证券及期货法任何其它适用条文所述其它人士，并须符合适用条文的条件。本文件由未来资产环球投资（香港）有限公司发出，并未经新加坡金管局审阅。

本文件包含的某些信息（“信息”）源自／版权归于MSCI 明晟公司、MSCI ESG Research LLC或其联属人士（“MSCI”）或信息提供商（统称“MSCI各方”），或已用于计算评分、信号或其他指标。信息仅供内部使用，未经事先书面许可，不得全部或部分复制或传播。信息不得用于也不构成任何证券、金融工具或产品、交易策略或指数的买卖要约或推介或推荐，也不应视为未来任何业绩的指示或保证。部分基金可能是以MSCI指数为基础或与MSCI指数关联，MSCI可能根据基金的资产管理或其他措施得到补偿。MSCI在指数研究与某些信息之间建立了信息屏障。信息内数据或其本身不可用于判断购买或出售哪些证券，或何时购买或出售。信息依据现状提供，信息的使用者须承担使用信息或允许使用信息的全部风险。MSCI各方概不保证或担保信息的原创性、准确性和／或完整性，并各自明确表示概不对所有明示或暗示的保证负责。MSCI各方概不对与本文件内任何信息相关的任何错误或遗漏承担任何责任，也不对任何直接、间接、特殊、惩罚性、后果性或任何其他损害（包括利润损失）承担任何责任，即使已被告知发生此类损害的可能性。